

BOLETIM RH SAÚDE

EDIÇÃO— AGOSTO / 2022



Departamento de Recursos Humanos da Saúde—SS20

Tel. 2472-5051 / e-mail: rhsaude@guarulhos.sp.gov.br



Entenda os eventos do seu holerite!

Folha Suplementar

A folha Suplementar ocorre com o objetivo de correção de pagamentos efetuados ou não realizados.

Os valores pagos na folha suplementar são transferidos para a folha de Pagamento (dia 30), para que sejam calculados os encargos sociais (IR, RPPS).

Este procedimento ocorre desta forma devido aos prazos legais exigidos para recolher esses encargos.

Em consequência do débito dos mesmos, o salário líquido (dia 30) ficará diferente do habitual.

Exemplo: Folha Suplementar:

Evento	Descrição	Qtde	Vencimentos	Descontos
137	DIF. ADIC. TEMPO SERV	0	650,60	
276	DIF. PROGRESSAO	0	312,30	

Folha Pagamento (dia 30)

Evento	Descrição	Qtde	Vencimentos	Descontos
137	DIF. ADIC. TEMPO SERV	0	650,60	
276	DIF. PROGRESSAO	0	312,30	
282	PROGRESSAO HORIZONTAL SUPL	0		312,30
501	DESC. PAGTO SUPLEMEN.	0		650,60

Exemplo de pagamento de horas extras em Folha Suplementar:

Evento	Descrição	Qtde	Vencimentos	Descontos
1	SALARIO BASE DO MES	30,00		
6	ADIC. TEMPO SERVICO	5,00		
150	INSALUBRIDADE	20,00		
755	HE 50% MESES ANTERIORES	8,00	173,94	
756	HE 50% SOBRE DSR MESES ANTERIORES	2,78		
865	ABONO LEI 7737/2019	100,00		
42	DESC. ADIANTAMENTO SAL	0,00		
49	CONTRIBUICAO SERVIDOR ATIVO RPPS	0,00		
51	I.R.R.F.	7,50		
312	VALE TRANSPORTE-PMG	0,00		
400	SINDICATO DOS TRAB. DA ADM. PUBLICA - MENSALIDADE	1,50		
501	DESC. PAGTO SUPLEMEN.	0,00		173,94
724	VALE ALIMENTACAO - PMG	0,00		
971	DESCONTO VALE CESTA BASICA	0,00		



Informamos que no mês de Julho/2022 está confirmado o pagamento do piso salarial dos Agentes Comunitários de Saúde de acordo com a Portaria GM/MS nº 2.109, de 30 de junho de 2022.

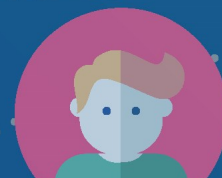

Contratações de Farmacêuticos atingem meta estipulada.

O processo de novas contratações liberadas para a Secretaria da Saúde durante o primeiro semestre de 2022, no valor de R\$ 1.000.000,00, continua prospectando novos profissionais para compor o quadro da Pasta.

Ao todo, das 124 vagas liberadas, 48 já foram preenchidas, representando um índice de 38,7 % do total. Destaque para as contratações de farmacêuticos, que atingiram o estipulado de preenchimento das 8 vagas previstas.

Cargo	Qtde Autorizada	Qtde Contratada
Assistente de Gestão Publica	8	2
Atendente SUS	50	15
Condutor de Veiculo de Urgência	10	6
Enfermeiro	10	6
Enfermeiro da Família	10	3
Farmacêutico	8	8
Médico Cardiologista	1	0
Médico da Família	11	1
Médico Gastroenterologista Ambulatorial	1	0
Médico Geriatra	1	0
Médico Ginecologista e Obstetra Ambulatorial	5	2
Médico Infectologista	1	0
Médico Neurologista	1	0
Médico Neurologista Pediátrico	1	0
Médico Pediatra Ambulatorial	1	0
Médico Urgência e Emergência	5	5
TOTAIS	124	48
Cobertura (%)		38,7



O Processo de Realocação dos Servidores da Saúde continuam acontecendo até Novembro/2022, quando da abertura do portal de intenção de para fins de movimentação, sendo necessário o preenchimento da nova planilha que está disponibilizada no Portal do

Servidor na Guia de Serviços, letra T (Transferência de Local de Trabalho-SS) .

Atendemos até a presente data, 27,11% dos cargos de Atendentes SUS e 16,67% dos Enfermeiros de Família de toda rede, com perspectivas de aumento conforme reposições ocorrerem no período.

Novo Endereço:



**Av: Tiradentes, nº 2521
Macedo - Guarulhos**

